

ECO LOG FOREST- INSPEKTIONS RAPPORTER

Eco Log, 574F - Skotare

Bilder

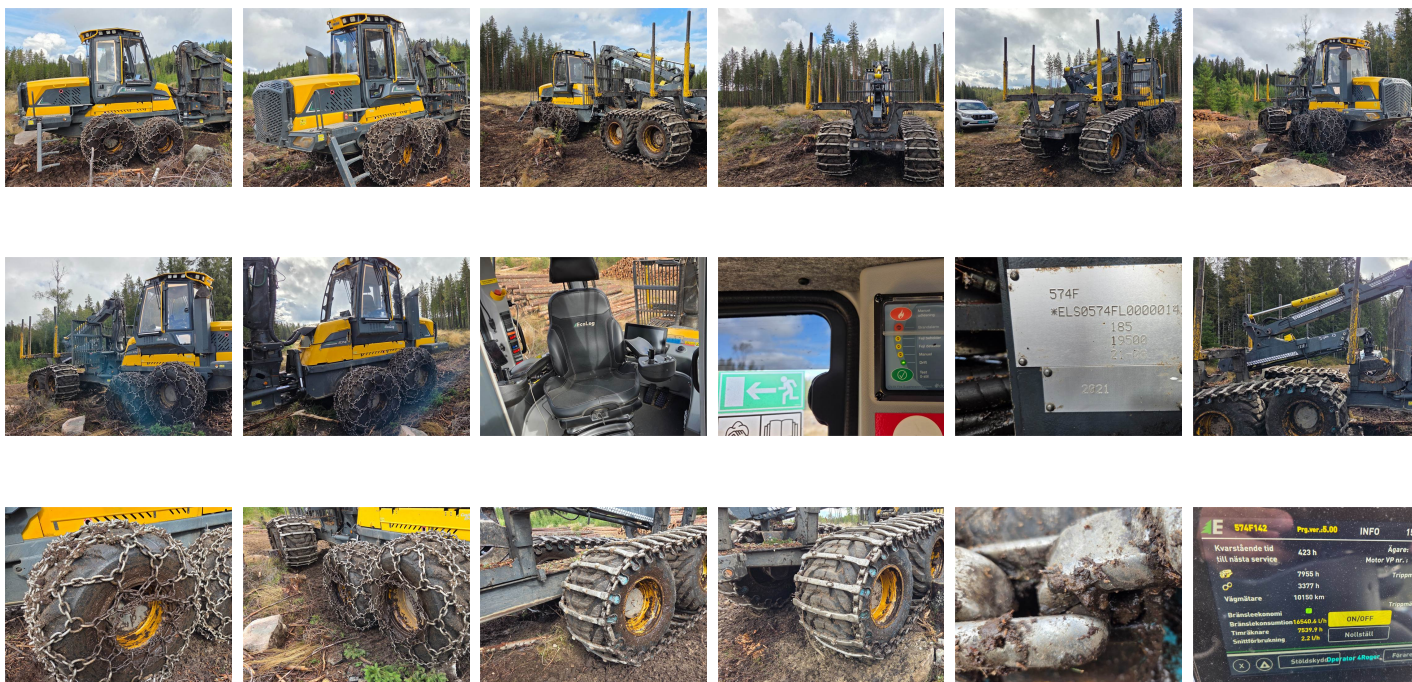

Information

Märke: **Eco Log**
Modell: **574F**
Timmar vid inspektion: **7955**
Besiktningdatum: **15.09.2025**

Modellår: **2021**
Serienummer: **142**
Timmar vid inleverans: **10000**

Basmaskin

Stege: **Bra**
Centralsmörjning: **Ja**

Brandsläckning: **Installerad, Ej Godkänd**
Risskydd: **Ja**

Däck

Vänster fram fram: **50%**
Vänster fram bak: **50%**
Vänster bak fram: **70%**
Vänster bak bak: **70%**
Märke: **Nokian**
Bak dimensioner: **710/45x26,5**

Höger fram fram: **50%**
Höger fram bak: **50%**
Höger bak fram: **70%**
Höger bak bak: **70%**
Fram dimensioner: **710/45x26,5**

Diesel Motor

Motor: **OK**
Elektrisk Påfyllnadspump Bränsle: **Ja**
Adblue: **Funkar**
Glykol: **Etylen**

Kylsystem: **Bra**
Adblue: **Finns**
Dieselvärmare: **Bra**

Hydraulik

Hydraulsystem: **Bra**
Hydraulolja: **Mineral**

Täthet: **OK**

Hytt

Stol Typ: **3000**
Driftsuppföring: **Ja**
Torkare: **Fram, Bak & Sidorna**
Solgardiner: **Bra**
Hytttäppning: **Bra**

Stol Skick: **Bra**
Arbetsbelysning: **Led**
Aircondition: **Bra**
Backkamera: **Bra**

Kran

Modell: **Cranab FC13**
Modell grip: **HSP**

Längd (cm): **1000**
Storlek grip: **035**

Lastbärare

Lastrede: **Mekaniskt breddbart**

Stakar: **Bra**